苏州盛迪亚生物医药有限公司

抗体偶联药物研发及生产建设项目

公众参与说明

建设单位：苏州盛迪亚生物医药有限公司

二〇二四年六月

目　录

1. 概述 1

2. 首次环境影响评价信息公开情况 2

2.1. 公开内容及日期 2

2.2. 公开方式 2

2.3. 其它 3

2.4. 公众意见情况 3

3. 意见征求稿公示情况 4

3.1. 公开内容及时限 4

3.2. 公示方式 4

3.2.1. 公示网址 4

3.2.2. 报纸 5

3.2.3. 张贴 6

3.3. 其它 12

3.4. 公众意见情况 12

4. 其它公众参与情况 13

5. 公众参与处理情况 13

6. 报批前公开情况 13

6.1. 公示内容及日期 13

6.2. 公示方式 13

7. 其他 14

8. 诚信承诺 15

1.概述

根据《中华人民共和国环境影响评价法》，国家鼓励有关单位、专家和公众以适当方式参与环境影响评价。在项目环境影响评价的过程中引入公众意见调查，目的是了解公众对项目建设的意见、要求和期望，从而在项目环评阶段能够更加全面、综合地考虑广大公众的利益，并认真汲取有益的建议，使项目的规划设计更趋完善和合理，制定的环保措施更符合环境保护和经济协调发展的要求，从而最大限度发挥建设项目的环境、经济、社会效益，达到可持续发展的目的。在本次环评公众参与工作中，采取媒体公告和登报等形式征求有关单位、公众的意见。

公众参与工作贯彻于工作的始终，确定以下原则：

（1）体现公众对社会发展和经济建设的重大事件的知情权，维护绝大多数公众利益，提高公众保护环境的参与意识。

（2）通过网上公示、报纸公示、张贴公示、问卷调查、座谈会、参观考察等形式让公众了解本次建设项目的基本情况和配套环保措施情况，包括有益的和有害的影响，长期的和短期的影响，影响是否可以接受。

（3）综合反映公众对项日可能产生的环境影响，以及对当地经济建设和周边居民生活影响的态度。

（4）公众参与对象应具有代表性、公正性，参与方式公开。

2.首次环境影响评价信息公开情况

2.1.公开内容及日期

苏州盛迪亚生物医药有限公司于2024年04月委托中升太环境技术（江苏）有限公司承担《苏州盛迪亚生物医药有限公司抗体偶联药物研发及生产建设项目环境影响报告书》的编制工作。根据《环境影响评价公众参与办法》的相关要求，在项目环评委托后苏州盛迪亚生物医药有限公司于2024年4月11日在苏州市环保产业协会网站上向相关公众对项目情况、环评情况进行了第一次公示，公示期限为10个工作日。公示主要内容包括建设项目名称、建设内容等基本情况、建设单位名称和联系方式、环评机构名称及联系方式、提交公众意见表的方式和途径等。

因此，本项目首次环境影响评价信息公示符合《环境影响评价公众参与办法》要求。

2.2.公开方式

按照《环境影响评价公众参与办法》(部令第4号）的相关要求，首次环境影响评价信息采用网络公示，公示网站为苏州市环保产业协会网站。因此，本项目首次环境影响评价信息公示选取的网络平台符合相关要求。

项目第一次公示网址为：

http://www.sz-epia.cn/xmgsshow.asp?id=1269。

网站公示页面见图2-1。



图 2-1 项目环评期间第一次公众参与公示网站页面

2.3.其它

无。

2.4.公众意见情况

本项目首次环境影响评价信息公示期间未收到公众反馈意见。

3.意见征求稿公示情况

3.1.公开内容及时限

本项目环境影响报告书内容全部编制完成后，苏州盛迪亚生物医药有限公司于 2024 年 05 月 06 日~2024 年 05 月 17 日在苏州市环保产业协会网站进行了征求意见稿公示（公示网址：http://www.sz-epia.cn/xmgsshow.asp?id=1301），将项目情况、项目对环境可能造成的影响和主要污染防治措施及环境影响评价报告书提出的环境影响评价结论的要点等内容告知公众，公示时间为 10 个工作日。

征求意见稿公示期间，企业于 2024 年 5 月 8 日及 2024 年 5 月 11 日在《扬子晚报》进行了两次登报公示，于二次公示期间在项目附近敏感点进行张贴公示。

3.2.公示方式

3.2.1.公示网址

本项目环境影响报告书征求意见稿首先采用网络公示，公示网站为苏州市环保产业协会。

项目第二次公示网址为：

https://www.sz-epia.cn/xmgsshow.asp?id=1301。

网站公示页面见图 3-1。



图 3-1　项目环评期间第二次公众参与公示网站页面

3.2.2.报纸

根据《环境影响评价公众参与办法》第十一条中“通过建设项目所在地公众易于接触的报纸公开，且在征求意见的 10 个工作日内公开信息不得少于 2 次”的要求。在项目环评征求意见稿公示同期，分别于 2024 年 5 月 8 日及 2024 年 5 月 11 日在《扬子晚报》上刊登了项目环境影响评价公开信息，见图 3-2 和图 3-3。在媒体刊登公告后，未收到任何公众反馈意见。



天下事 A16 2024年5月8日 星期三 编辑：马嘉 林灼 版面：郭静 校对：王秀利 扬子晚报

波音“梦想客机”员工伪造安检记录？

美国联邦航空局已启动调查

美国联邦航空局6日宣布，已针对波音公司启动调查，以确认这家飞机制造商所报787型“梦想客机”员工伪造安全检查记录一事是否属实。

根据联邦航空局的声明，波音公司4月自愿报告称，可能在生产特定787型客机时，未完成确认机翼连接机身处的黏合和电气接地是否适当的安全检查。联邦航空局因而启动调查，以判定波音是否完成相关安检，及其公司员工是否伪造记录。

法新社报道，上述安检旨在确保飞机各部件电流安全且正常运转。声明还说，波音公司正重新检查生产系统中的所有787型客机，而其“必须制定方案以解决已服役客机（可能存在的问题）”。

波音787型客机项目主管斯科特·斯托克4月29日在致波音位于南卡罗来纳州北查尔斯顿工厂员工的电子邮件中说，该厂一名工人向主管上报了生产“违规”事件，波音随后发现，多人一直违反公司规定，没有实施符合要求的安检，却在工作记录中谎报安检已完成。

斯托克称，波音随后向联邦航空局上报该事件，正迅速采取严肃整改措施。鉴于波音工程师认定相关违规操作不会“图刻”产生飞行安全问题，该公司认为没必要停飞任何客机。

美联社报道，暂无客机因这一事件遭停飞，但北查尔斯顿工厂正在生产的客机可能因额外安检程序致交付速度放慢。787型客机是双通道宽体机，通常执飞远程国际航线。

今年以来，波音公司屡曝负面新闻，负责生产787型客机的北查尔斯顿工厂近期也频上头条。4月17日，为波音服务17年的质量工程师萨姆·萨莱普尔在国会听证会上说，波音在飞机组装环节“走捷径”将导致材料“过早疲劳”等风险，所有787型客机都应停飞并接受调查。波音方面坚决否认萨莱普尔的质疑。

3月9日，曾在波音工作32年并曝光公司质量控制问题的约翰·巴尼特原定当天出庭指认波音诽谤，却被发现疑似死于自杀。巴尼特2010年在北查尔斯顿工厂出任质控经理，2017年因健康原因退休，2019年爆料波音生产安全问题。

1月5日，美国阿拉斯加航空公司一架波音737 MAX 9型客机起飞后不久发生事故，机舱侧面一处门塞脱落。美国联邦航空局随后就门塞脱落等事故要求波音提交改进质量控制方案，同时禁止波音增产737 MAX系列客机。

在位于美国南卡罗来纳州北查尔斯顿的波音南卡罗来纳工厂，工人在后机身段生产车间工作 新华社

门塞脱落事故同时招致美国司法部刑事调查，以评估波音是否遵守2021年与之达成的延期起诉协议。该协议事关2018年10月和2019年3月两起总计346人遇难的致命空难，失事飞机均为737 MAX 8型客机。波音同意支付罚款和赔偿，并承诺充分整改，以换取司法部暂缓起诉。门塞脱落事故发生在延期起诉协议有效期内，这意味着司法部仍有可能继续推进针对波音的相关刑事诉讼。

美联社报道，两起空难部分遇难者的家属正敦促司法部判定波音持续违反协议条款，进而重启诉讼。

按法新社说法，波音暴露的多重问题被航空安全专家视作“严重的安全文化缺陷”，难以迅速扭转。

业内观察人士正密切关注波音领导层今后的更迭。波音首席执行官戴夫·卡尔霍恩已宣布今年底卸任。一家知名咨询公司上周建议，投资人应在波音股东大会上投票反对卡尔霍恩以及负责安全和生产审计的两名董事继续留在董事会。 新华社

12名美参议员“警告”国际刑事法院

不得对以色列总理发通缉令

12名美国共和党籍联邦参议员近日向国际刑事法院发出警告信，要求其不得针对以色列总理本雅明·内塔尼亚胡等人发布通缉令。

称“缺乏法律依据”

据美国《政治报》网站6日报道，信件写给国际刑事法院首席检察官卡里姆·汗，提及媒体有关该法院考虑以战争罪嫌疑对以色列总理等高层发布通缉令的报道，称这类做法“非法”“缺乏法律依据”。这些参议员警告，如果国际刑事法院发布通缉令，美国将对该法院和卡里姆·汗施以严厉制裁。“你已被警告过了！”

署名的参议员为汤姆·科顿、参议院共和党领袖米奇·麦康奈尔、特德·克鲁兹、马尔科·鲁比奥、里克·斯科特和蒂姆·斯科特等人。

美国媒体4月底披露，国际刑事法院准备就战争罪嫌疑对以色列和巴勒斯坦伊斯兰抵抗运动（哈马斯）高层发布通缉令，以总理内塔尼亚胡和国防部长约亚夫·加兰特可能是通缉对象。

国际刑事法院首席检察官卡里姆·汗先前证实，正就去年10月爆发的本轮巴以冲突和2014年持续50天的巴以流血冲突展开调查，但未就美国媒体上述报道作回应。

国际刑事法院设在荷兰城市海牙，根据《国际刑事法院罗马规约》（简称《罗马规约》）设立，可对犯有种族灭绝罪、战争罪、反人类罪和侵略罪的个人追究刑事责任。该法院签发的通缉令需要依靠《罗马规约》的缔约国执行，不能缺席审判被告人。以色列和美国已退出《罗马规约》。

以色列总理内塔尼亚胡

美国不认可该法院的管辖权

国际刑事法院检察官办公室本月3日在社交媒体平台发布声明说，该办公室知晓外界对其调查的关注，欢迎来自国家、官员、非政府组织和学者等各方面的评论、交流和参与，但若有人“威胁报复”法院及其工作人员，将损害调查的独立性和公正性。

声明要求，一切企图对其公职人员施加阻挠、恐吓和不当影响的行为必须立即停止。声明没有提及具体案件与调查。据美国阿克西奥斯新闻网站报道，美国民主、共和两党多名参议员1日与国际刑事法院高级别官员举行线上会议，表达美方对以色列高层可能遭通缉的“担忧”。报道说，内塔尼亚胡近日与美国总统约瑟夫·拜登及两党多名参议员通电话，希望他们向国际刑事法院检察官施压。

白宫发言人卡里娜·让-皮埃尔4月29日说，美国知晓国际刑事法院进行的调查，美方不赞成这一调查，也不认可该法院的管辖权。 新华社

徐州子仙一倪村等220千伏线路工程环境影响评价信息公示

为保障公众环境保护知情权、参与权、表达权和监督权，现将徐州子仙一倪村等220千伏线路工程环境影响报告书征求意见稿予以公示，征求与该项目环境保护有关的意见。江苏省输科医院项目环境影响评价征求意见稿公告

江苏省输科医院项目环境影响评价征求意见稿公告

受建设项目环境保护有关的意见。江苏省输科医院位于南京市江宁区淳化街道老104国道以南，产业功能以国际化新城为主，项目概况、环境影响报告书征求意见稿公示。

通告

扬州恒创纺织机械成套设备有限公司

扬州

本报南京、苏州、无锡、常州、镇江、扬州、泰州、南通、盐城、连云港、淮安、徐州同步印刷。 本报地址：南京市江东中路369号 邮编：210002 监督电话：025-58681388

图 3-1 扬子晚报公示内容（第一次登报 2024.05.8）



身边事 A6 2024年5月11日 星期六 编辑:林昀 版面:李维华 校对:李艳 扬子晚报

上市公司"造假"让股民受损失

南京中院创新机制帮助242名投资者获赔2000余万元

5月10日,扬子晚报紫牛新闻记者从南京市中级人民法院获悉,近日该院运用证券纠纷"诉前调解中立评估"机制,成功在诉前调解阶段化解了一批投资者诉某上市公司证券虚假陈述责任纠纷。记者了解到,自南京中院金融庭证券纠纷专业合议庭成立以来,共有242名涉案投资者通过诉前调解中立评估机制与上市公司达成调解协议,累计获赔金额2000余万元。 扬子晚报/紫牛新闻记者 万承源 通讯员 宁法宣

上市公司年报虚假陈述,一批投资者遭受损失

刘某是一位老股民,一天,她发现自己关注的一家上市公司发布了年度报告,报告中披露的信息反映出该公司上一年度利润增长、经营稳健,而且年度报告发布后,公司股价确有上升。

刘某基于对该上市公司年度报告中披露信息的信任,认为该公司股价未来涨势可期,决定投资该公司股票。于是,刘某先后共买入该上市公司股票2万股。

让刘某没想到的是,在她买入股票后几个月,该上市公司突然发布公告,称公司因信息披露违规正在接受中国证监会立案调查。该公告发布后,公司股价直接跌停,刘某投资的十几万元也因此产生了巨大的亏损。原来,该上市公司在其披露的年度报告中隐瞒了对公司股价不利的信息。

刘某表示,如果该上市公司在年度报告中如实、全面披露公司信息,自己就会知道公司存在经营风险,也就不会投资该公司股票。所以她的投资损失,一定程度上是由于该公司在年度报告中没有说真话导致的。

和刘某一样受到损失的股民们纷纷向南京中院提起诉讼,要求该上市公司赔偿因其在年度报告中虚假陈述导致的投资损失。

中立评估实现诉前调解,15名投资者获和解款

扬子晚报紫牛新闻记者了解到,南京中院在收到众多投资者的起诉材料后,并未按照传统方式对这些投资者的案件进行"一案一立",而是指定金融庭证券纠纷专业合议庭法官对该上市公司在年度报告中的虚假陈述行为先行预研。

经过沟通,法官了解到双方当事人对上市公司虚假陈述实施日、揭露日、基准日和基准价无争议,且具有调解意愿,于是将该批案件引导进入"诉前调"程序。

"诉前调"立案后,证券纠纷专业合议庭迅速与特邀调解组织对接,将刘某及其他同样遭受损失的投资者案件委派给江苏省证券业协会进行调解,同时委托第三方中立评估机构中证资本市场法律服务中心对投资者因上市公司虚假陈述产生的损失进行精细化核定。

在南京中院和江苏省证券业协会的共同努力下,双方当事人借助"宁审通"在线庭审系统,以"线下+线上"同步方式达成一致意见并签订调解协议。南京中院根据当事人申请及时出具法律文书,确认调解协议效力,该上市公司当场向15名投资者银行账户全额支付和解款75万余元。

至此,仅用了21天,该批证券群体性纠纷便在诉前调解阶段得到实质化解。

扬子晚报紫牛新闻记者获悉,证券群体性纠纷普遍事实疑难复杂、专业性强,为加强金融审判专业化建设,南京中院组建了全省首个证券纠纷专业合议庭,集中力量推进证券虚假陈述侵权民事赔偿等证券群体性纠纷案件审理工作,不断创新此类纠纷的非诉解纷模式。自南京中院金融庭证券纠纷专业合议庭成立以来,共有242名涉案投资者通过诉前调解中立评估机制与上市公司达成调解协议,累计获赔金额2000余万元。

拨打"95128"一键叫车 南京485辆出租车爱心助老

扬子晚报讯(记者 笪越 通讯员 宁交执)不会使用智能手机的老人要怎么"一键叫车"?为提升适老化出行服务水平,切实提升公众出行便捷性和满意度,近年来,南京市交通运输部门持续指导巡游出租汽车、网约车行业积极完善助老打车服务功能,加强基础设施建设和软件优化调整,积极推进巡网融合出行业务模式,形成95128电话叫车、固定点助老设备叫车、手机APP助老打车"一键叫车"以及巡游车扬召叫车等多种方式的助老打车服务。

目前南京已有7268辆巡游车可以通过终端来进行接单,基本覆盖了南京主城区的使用。通过在出租车行业的宣传发动,34家巡游出租车企业、27户个体巡游车主积极响应,已有485辆巡游出租车加入"爱心助老出租车"队伍,这支队伍中包含了劳模、"金陵号"优秀驾驶员等,为老年人打车出行提供更为优质的服务保障。

95128叫车电话24小时提供免费叫车服务,老年人如遇叫车不成功时,热线服务还会第二次向附近"爱心助老出租车"派单,同时建议老年人出行可以提前一天预约用车,提高用车响应效率。巡游出租车打表计价,老年人出行时按计价器实际显示金额,以扫码或者现金的形式付费即可。

超10万的"名表"为啥只卖4800?

购买国产手表机芯打上名表标牌,再自行组装、封包,通过朋友圈层层代理售卖,维修单、POS单、发票一应俱全,涉案数亿元。专门制售假冒"劳力士"手表,不到6年时间,销售至全国29省,甚至远销欧美东南亚,涉案金额高达3.32亿余元。经镇江市经济开发区检察院提起公诉,法院以假冒注册商标罪分别判处被告人许某俊、庄某宽、侯某雁、曾某丰等14人有期徒刑一年至六年,并处罚金人民币六万元至五千万元不等;以销售假冒注册商标的商品罪判处被告人汪某、余某然等12人有期徒刑二年至五年七个月,并处罚金人民币十三万元至三百万元不等,部分适用缓刑。

2020年3月,镇江市民张先生在微信朋友圈看到了一条销售手表的广告。这款网上销售价格10万块钱以上的"劳力士"手表,在微信朋友圈竟然只标价5000多元。张先生联系了卖家。卖家表示这款手表为高仿产品。经过一番讨价还价后,双方以4800元成交,并约定先付800块钱定金,尾款采用货到付款的方式进行。

交付定金不久,张先生便收到了卖家寄过来的"劳力士"手表。这手表看起来和正品没有任何区别,而且表卡、说明书等内容一应俱全。然而,手表戴了不到一个月,一个镶的小钻便掉了下来。当张先生联系卖家换货、退款时,被对方一口回绝。张先生一气之下报了警。公安机关随后发现类似案件都涉及同一个卖家——余某然。

2021年2月19日,公安机关以余某然等人涉嫌假冒注册商标罪立案侦查,在将涉案人员抓获归案的同时,还扣押"劳力士"等品牌假表7200余件、假表配件10万多件、生产磨具10套、数字机床7台。

随着侦查的深入,一个以许某俊等人为首的特大产、供、销全链条制售假表团伙逐渐浮出水面。

二十多年前,许某俊来到广州打拼,从事正品手表的销售。2015年,了解到假冒奢侈品牌手表利润十分可观后,许某俊就伙同他人干起了制售假冒奢侈品牌手表的勾当。为了让假表在手感和质感上趋近于正品,许某俊等人先是购买正品手表、拆解开模1:1进行复刻仿制,再分别向多个零配件供应商购买机芯、表盘、表带、打标等零配件。

2021年10月至2022年3月,公安机关先后以许某俊等人涉嫌假冒注册商标罪、销售假冒注册商标商品罪向镇江市经济开发区检察院移送审查起诉。最终,许某俊非法经营数额由1.3亿余元增加至3.32亿余元,非法经营数额1.96亿余元的制假者庄某宽被侦查机关补充移送审查起诉。

扬子晚报/紫牛新闻记者 刘浏

通失 无锡琦趣科技有限公司公章,声明作废,寻回后不再继续使用。

减资公告 根据2024年5月10日股东决定,常熟市优蓝品牌策划管理有限公司拟将注册资本从100万元减至3万元,债权人可自公告之日起45日内要求本公司清偿债务或提供担保。联系人:周先辉 18501583102

注销公告 兴化市东方塑料制品有限公司股东于2014年5月30日决定解散公司,并于同日成立清算组。请公司债权人于本公告发布之日起45日内,向本公司清算组申报债权,联系人:赵爱平电话:15061067788 地址:兴化市张郭镇药庄村邮编:225721 兴化市东方塑料制品有限公司清算组2024年5月10日

减资公告 根据2024年5月10日股东决定,常熟市优蓝品牌策划管理有限公司拟将注册资本从100万元减至3万元,债权人可自公告之日起45日内要求本公司清偿债务或提供担保。联系人:周先辉 18501583102

苏州盛迪亚生物医药有限公司抗体偶联药物研发及生产建设项目环境影响评价公示

建设地点:苏州工业园区凤里街350号;根据《环境影响评价公众参与办法》,该项目报告书征求意见稿已编写完成,现向社会公众公开征求与项目环境影响相关的意见。联系方式:0512-67420852;报告书征求意见稿及公众意见表链接:https://www.sz-cpia.cn/xmgshow.jsp?id=1301征求意见的公众范围:以项目厂址为中心区域,自厂界外延5km的矩形区域内被感目标;公众提出意见的方式和途径:公众可以下载并填写意见表,以信函、传真、电子邮件等方式联系建设单位;公众提出意见的起止时间:即日起十个工作日

轻信演唱会"票务人员"他被骗4000元

扬子晚报讯(记者 朱鼎兆)演唱会"一票难求",求票心切的你恰巧遇到"票务人员",自称有"内部票、渠道票"时,请务必提高警惕。近日,淮安警方发布5月份反诈预警:今年以来,淮安已有十多人轻信"票务人员"而被诈骗。

4月29日,盱眙县的李先生在抖音上看到售卖某明星演唱会门票的视频,在评论区留言表示想买两张票。很快就有人添加其抖音好友,并自称是票务人员。随后,对方通过抖音语音通话引导李先生在大麦APP上购票,但是购票失败,对方称大麦平台已经停止售票,建议李先生私下购买。李先生向对方提供的账户转账4000元后,对方称李先生操作失误,需要重新转账。李先生怀疑被骗报警,共损失4000元。

警方同时表示,目前骗子的主要诈骗手法为:1.在抖音、小红书、闲鱼等社交网络平台发布"内部票""转让票"等信息,吸引购票人员私聊。2.不法分子自称票务人员或粉丝骗取信任,找借口私下交易;或是通过伪造的交易网站、APP,诱导下单付款;或是称信息填写错误,要求多次转账。3.等钱款到账,或者寄出假票确认收货后,你以为的"粉丝、黄牛、票务人员",从此人间蒸发。

同时警方提示:1.购买演唱会、音乐节等各类门票时,一定通过官方渠道进行购买。2.切勿轻信"渠道票""内部票"等说辞,有疑问请咨询主办方、票务公司客服。3.凡是绕开正规平台,要求私下交易的,都是诈骗。4.凡是以"内部票""低价票"等为噱头,或是以各种理由要求反复付款,退款还要交保证金的,都是诈骗。

图 3-2　扬子晚报公示内容（第二次登报 2024.05.11）

3.2.3.张贴

根据《环境影响评价公众参与办法》第十一条中"通过在建设项目所在地公众易于知悉的场所张贴公告的方式公开，且持续公开期限不得少于 10 个工作日"的要求，在本项目征求意见稿网络公示期间，建设单位于二次公示期间在项目所在地公众易于悉的所以张贴布告的形式同步发布信息公告（公示时间为 2024 年

5 月 7 日-2024 年 5 月 20 日），现场张贴照片见下图。

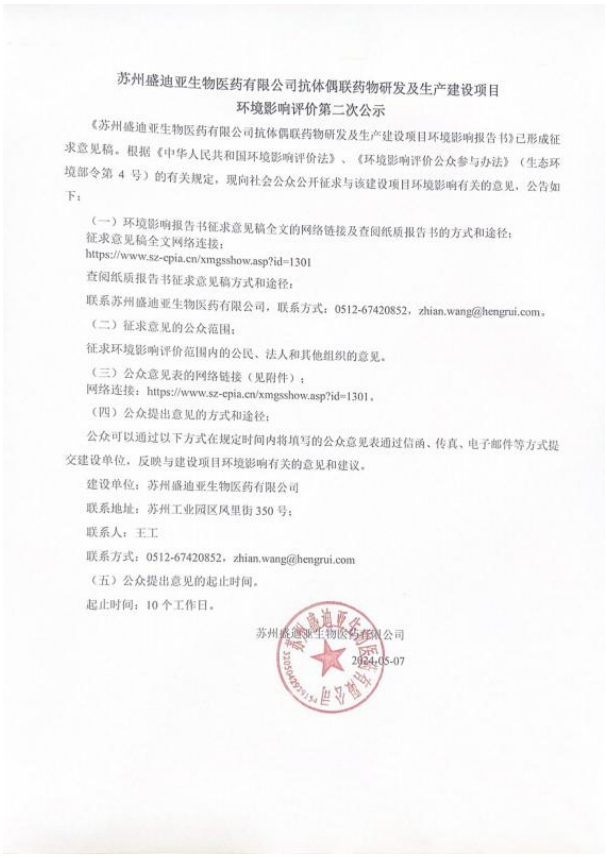

苏州盛迪亚生物医药有限公司抗体偶联药物研发及生产建设项目

环境影响评价第二次公示

《苏州盛迪亚生物医药有限公司抗体偶联药物研发及生产建设项目环境影响报告书》已形成征求意见稿。根据《中华人民共和国环境影响评价法》、《环境影响评价公众参与办法》（生态环境部令第 4 号）的有关规定，现向社会公众公开征求与该建设项目环境影响有关的意见。公告如下：

（一）环境影响报告书征求意见稿全文的网络链接及查阅纸质报告书的方式和途径：

征求意见稿全文网络连接：

https://www.sz-cpia.cn/xmgsshow.asp?id=1301

查阅纸质报告书征求意见稿方式和途径：

联系苏州盛迪亚生物医药有限公司，联系方式：0512-67420852，zhian.wang@hengrui.com。

（二）征求意见的公众范围：

征求环境影响评价范围内的公民、法人和其他组织的意见。

（三）公众意见表的网络链接（见附件）：

网络连接：https://www.sz-epia.cn/xmgsshow.asp?id=1301。

（四）公众提出意见的方式和途径：

公众可以通过以下方式在规定时间内将填写的公众意见表通过信函、传真、电子邮件等方式提交建设单位，反映与建设项目环境影响有关的意见和建议。

建设单位：苏州盛迪亚生物医药有限公司

联系地址：苏州工业园区风里街 350 号；

联系人：王工

联系方式：0512-67420852，zhian.wang@hengrui.com

（五）公众提出意见的起止时间。

起止时间：10 个工作日。

苏州盛迪亚生物医药有限公司

2024-05-07

图 3.3 张贴内容



汀兰家园

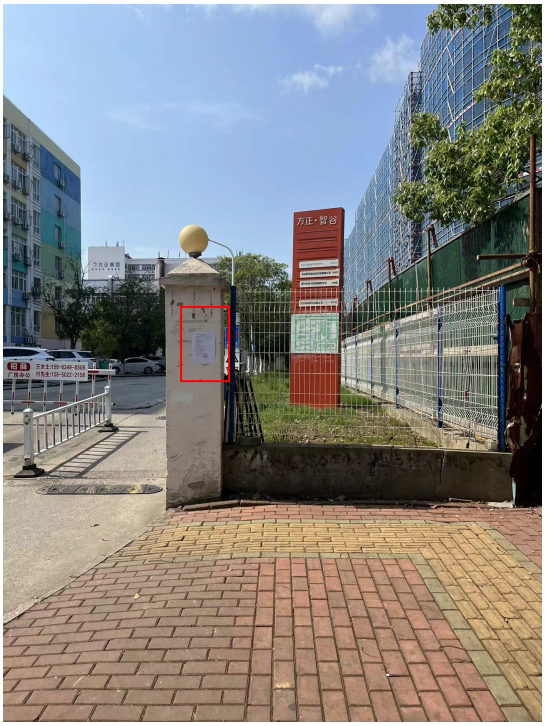

方正 智谷

<table>
<tr><td> 

钟南社区（左岸香颂、榭雨苑、钟南花园）</td><td> 

钟南社区（左岸香颂、榭雨苑、钟南花园）</td></tr>
<tr><td> 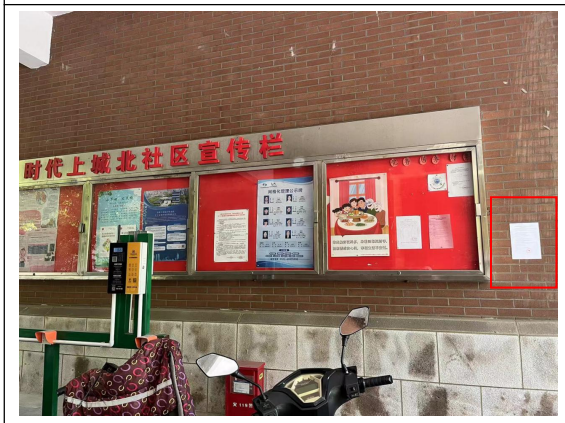

时代上城</td><td> 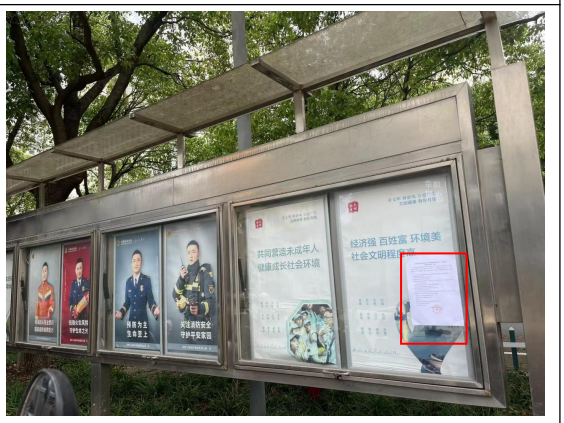
东沙湖邻里中心（时代上城、东沙湖小学、太阳星辰花园）</td></tr>
<tr><td> 
东沙湖中学</td><td> 

水墨花园</td></tr>
<tr><td> 
水墨花园</td><td> 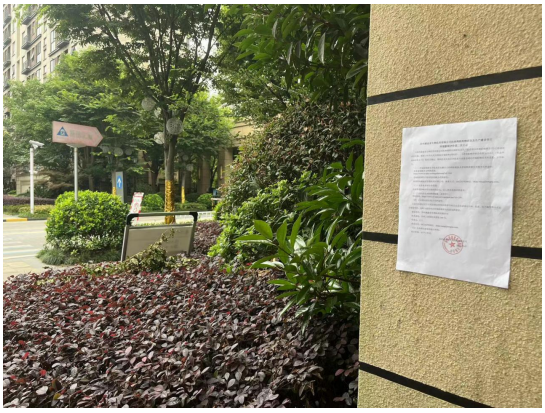
星公元名邸</td></tr>
</table>



香茂花园



星公元名邸



菁星公寓



企业生活区



企业生活区



企业生活区



企业生活区



菁华公寓



海归子女学校



海归子女学校



禧华医院



厦亭家园



厦亭家园



东亭家园



东亭家园

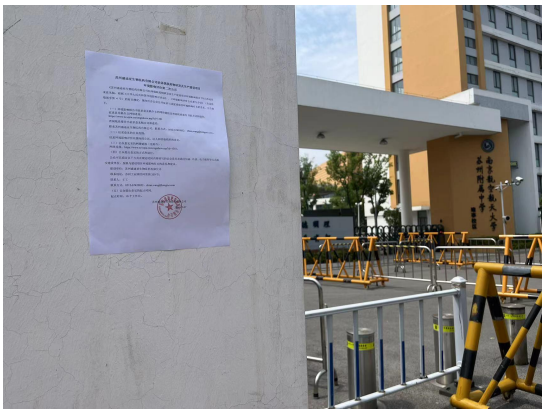

园区二中



冠园社区



企业生活区

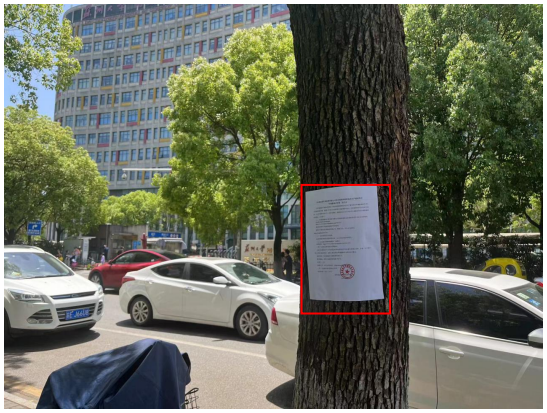

儿童医院、唐宁府



菁华公寓



太阳星辰花园

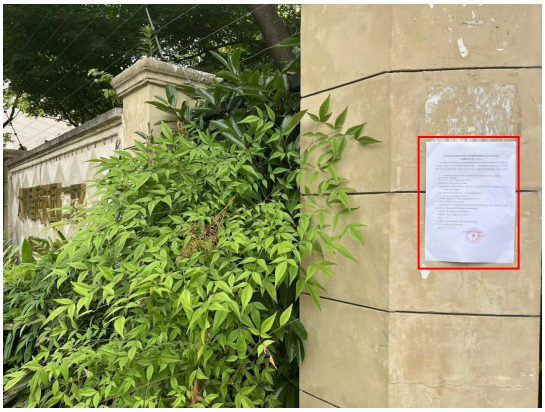

太阳星辰花园



星汇学校



亭南新村

图 3-4　现场张贴公示

3.3.其它

无。

3.4.公众意见情况

本项目环境影响评价信息公示期间未收到公众反馈意见。

4.其它公众参与情况

本项目征求意见稿公示期间，没有收到公众的质疑、反对意见，因此不需要开展深度公众参与。

5.公众参与处理情况

公示期间未收到任何公众反馈意见。

6.报批前公开情况

6.1.公示内容及日期

在环评报告报批前，苏州盛迪亚生物医药有限公司于 2024 年 5 月 21 日在苏州市环保产业协会网站上进行了全本公示，将环境影响评价报告书全本及公众参与说明等内容告知公众。

拟报批的环境影响报告书全本不包含国家秘密、商业秘密、个人隐私等依法不应公开内容，并同步附有公众参与说明，特合《办法》要求。

6.2.公示方式

本项目环境影响报告书全文和公众参与说明采用网络公式，公示网站为苏州建设项目环保信息网站。

网站公示网址为：http://www.sz-epia.cn/xmgsshow.asp?id=1327

网站公示页面见图 6-1。



图 6-1 报批前全本以及公众参与公示截图

7.其他

1、其他备查情况

目前，建设单位存档了《苏州盛迪亚生物医药有限公司抗体偶联药物研发及生产建设项目环境影响评价报告书》(征求意见稿)，以备生态环境主管部门查询。

2、其它需要说明的内容

无。

8.诚信承诺

诚信承诺函

我单位已按照《环境影响评价公众参与办法》（生态环境部令第 4 号）要求，在苏州盛迪亚生物医药有限公司抗体偶联药物研发及生产建设项目编制阶段开展了公众参与工作，在环境影响报告书中充分征求了公众意见，并按照要求编制了公众多与说明。

我单位承诺，本次提交的《苏州盛迪亚生物医药有限公司抗体偶联药物研发及生产建设项目环境影响评价公众参与说明》内容客观、真实，未包含依法不得公开的国家秘密、商业秘密、个人隐私。

如存在弄虚作假、隐瞒欺骗等情况及由此导致的一切后果由苏州盛迪亚生物医药有限公司承担全部责任。

苏州盛迪亚生物医药有限公司

2024.05.20